

Что необходимо сделать в приложении «Образовательные программы и учебные планы» после обновления до версии 3.17.5.16

1. Необходимо заполнить поле «Учебная неделя»

Поле «Учебная неделя» перенесено из свойств учебного плана в свойства этапа учебного плана. Для каждого действующего учебного плана необходимо выбрать правильные значения в поле «Учебная неделя», выделяя последовательно все этапы УП.

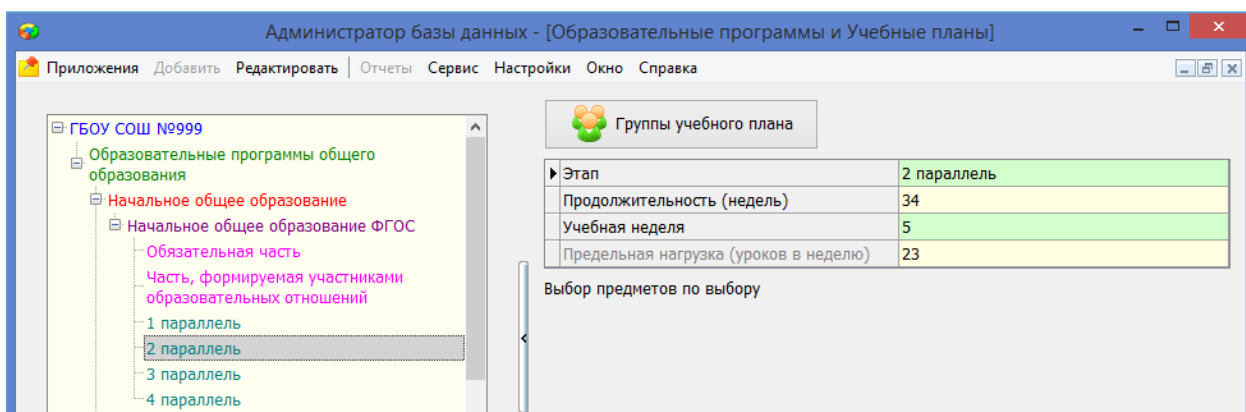

Предельная нагрузка вычисляется после заполнения поля «Учебная неделя» в соответствии с Санпин.

Внесены следующие ограничения

- Для всех этапов УП начального образования разрешено внесение только пятидневной недели.
- В рамках одного УП среднего образования можно вносить только одинаковые значения для 10 и 11 параллелей в поле «Учебная неделя». Невозможно указать в рамках одного УП для 10 параллели 5 -дневку, а для 11 -6-дневку.

2. Таблица нагрузки Учебного плана перенесена на вкладку

Назначение области	Видовое	1 параллель		2 параллель		3 параллель		4 параллель		Итого		
		на 31.08	на 01.09	на 31.08	на 01.09	на 31.08	на 01.09	на 31.08	на 01.09			
Обязательная часть												
Русский язык и литературное чтение	Русский язык	132	33	4	136	34	4	136	34	4	540	
	Литературное чтение	132	33	4	136	34	4	102	34	3	506	
Иностранный язык	Иностранный язык		33		68	34	2	68	34	2	204	
Математика и информатика	Математика	132	33	4	136	34	4	136	34	4	540	
Обществознание и естествознание	Окружающий мир	66	33	2	68	34	2	68	34	2	270	
Основы религиозных культур и светской этики	Основы религиозных культур и светской этики		33					34	34	1	34	
Искусство	Музыка	33	33	1	34	34	1	34	34	1	135	
	Изобразительное искусство	33	33	1	34	34	1	34	34	1	135	
Физическая культура	Физическая культура	99	33	3	102	34	3	102	34	3	405	
Технология	Технология	33	33	1	34	34	1	34	34	1	135	
Всего по компоненту		660		20,00	748		22,00	748	22,00	748	22,00	2904

Таблица не отображается, если не заполнено поле «Учебная неделя»!!! Кнопка F2 позволяет открыть таблицу нагрузки в полноэкранном режиме.

3. Расширен список значений для поля Учебный компонент.

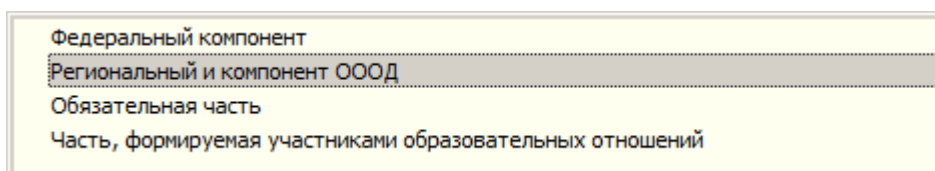

Для учебных планов ФГОС нужно изменить название учебных компонентов, выбрав в списке значений «Обязательная часть», вместо «Федеральный компонент» и «Часть, формируемая участниками образовательных отношений» вместо «Регионального и компонента ООД».

4. Для тех учебных планов, где в компоненте «Региональный и компонент ООД/Часть формируемая участниками образовательных отношений» имеются элективные курсы, для правильного отображения таблицы нагрузки УП следует ввести суммарную нагрузку по элективным курсам для раздела «Электив (предметы по выбору)», эта нагрузка учитывается при подсчёте итоговой нагрузки по компоненту.

Региональный и компонент ООД							
География	34	34	1	34	34	1	68
Право	17	34	0,5	17	34	0,5	34
Экономика	17	34	0,5	17	34	0,5	34
Второй иностранный язык (французский)	68	34	2	68	34	2	136
Русский язык	34	34	1	34	34	1	68
Электив (предметы по выбору)	136	34	4	136	34	4	272
→ Путь к созданию текста	34	34	1	34	34	1	68
→ Решение задач с модулем	34	34	1	34	34	1	68
→ Теория и практика написания сочинения	34	34	1	34	34	1	68
→ Компьютерная графика	34	34	1		34		34
→ Web-конструирование		34		34	34	1	34
Всего по компоненту	306		9,00	306		9,00	612

Предмет «Электив (предметы по выбору)» является заголовком раздела и не используется для создания журнала. В этот раздел будут добавлены все предметы имеющиеся в УП, для которых Элективный курс = да. Для каждого конкретного предмета этого раздела также вносится нагрузка, но она не учитывается при подсчёте суммарной нагрузки по компоненту. Журнал будет создан для каждого отдельного элективного курса. Рабочие программы (ППП) также будут создаваться под каждый курс.